

LEGENDA

Rete dei percorsi CILENTO EXPLORE

TRANS PARCO COSTIERO (Costa Cilentana)

VIA DEL SALE

VIA ISTIMCA

SENTIERO ITALIA

Aree tematiche

Limite del Parco

Aree Archeologiche

Geositi

Emergenze floristiche vegetazionali faunistiche

Area Marina Protetta

Siti di Interesse Comunitario / Zone Speciali di Conservazione

Zone di Protezione Speciale

Mobilità e trasporto pubblico

Autostrada

Strada scorrimento veloce

Strada Statale

Strada Provinciale

Linea Ferroviaria

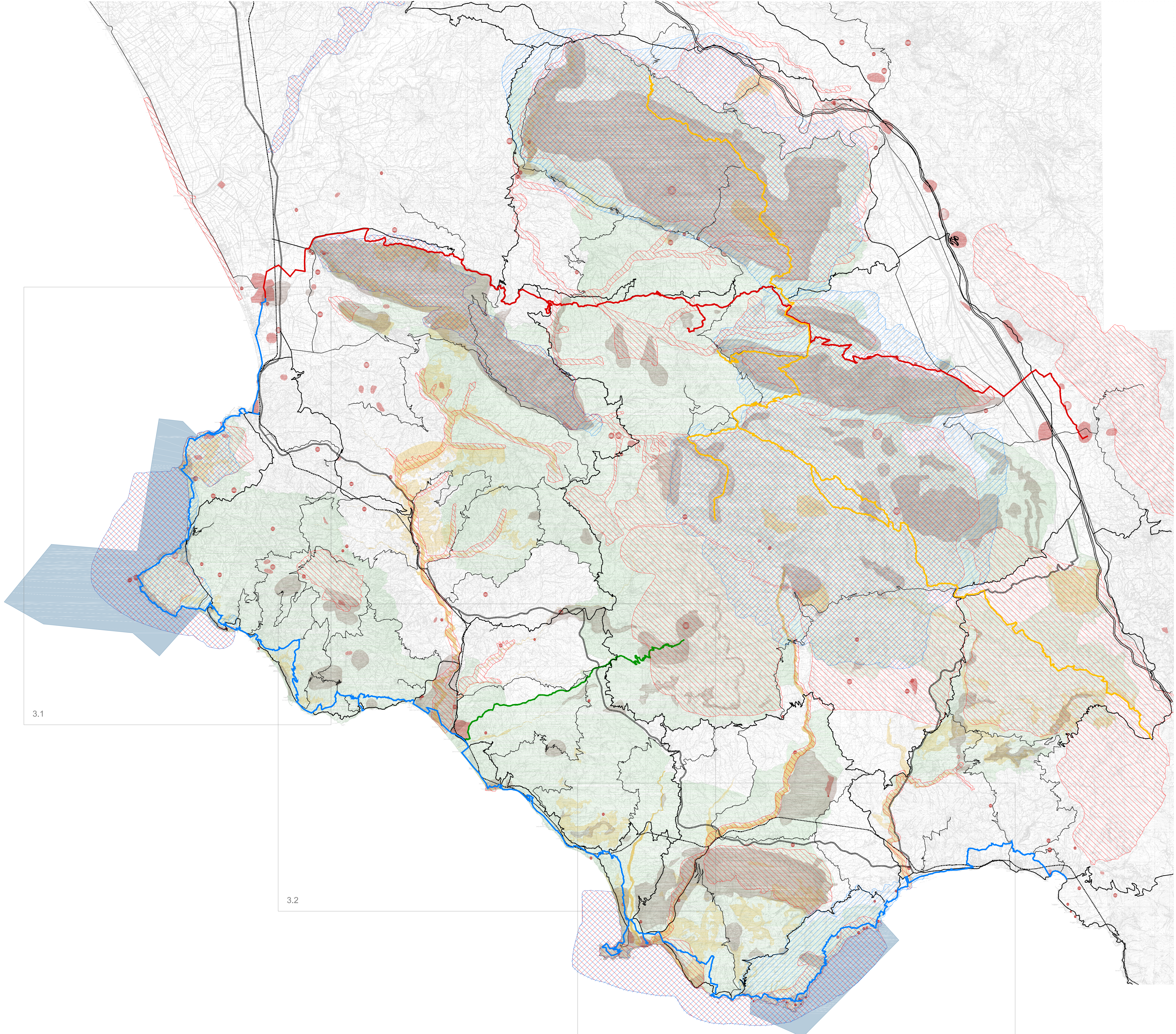

PARCO NAZIONALE DEL CILENTO,
VALLO DI DIANO E ALBURNI

MINISTERO DELL'AMBIENTE
E DEL TERRITORIO DEL RISORSA

Interventi finalizzati al ripristino della rete sentieristica Via Del Sale e Trans Parco Costiero nel territorio del Parco Nazionale del Cilento, Vallo di Diano e Alburni

PROGETTO ESECUTIVO

committente

Parco Nazionale del Cilento, Vallo di Diano e Alburni
via F. Palumbo, 15 | 84078 | Vallo della Lucania (SA) | t +39 097 471 99200 | f +39 097 471 99217
parco.cilentano@alburni.gov.it

red

grat. Anello Aliso

tecnico incaricato

t.121
arch. Sergio Catalano, arch. Michele Cirillo, arch. Alessandro Bianco, arch. Francesco Vitello
via R. De Gasperi, 8 | U. Foscolo, 31 | 84078 | Scilla (SA)
t +39 091 8028666 | m +39 3389943470
s.catalano@alburni.it | sergio.catalano@provinciaalburni.gov.it

progettista

arch. Sergio Catalano (capogruppo)

collaboratori

architetto junior Naomi Curcio

consulenti

dot. Angelo Acarofa

elaborato

2

Inquadramento territoriale della rete CILENTO EXPLORE

formato

A0 orizzontale

emissione

luglio 2022

controllo

revisioni

file

2_Inquadramento territoriale

scala

1:100000

SCALA 1:100000